

Številka: 4-40-35/2020-15
Datum: 13.3.2020

NAVODILA ZA VNOS STORITEV NA VSTOPNI TOČKI

Na vstopni točki je prenosnik z vstopnim geslom, ki je enako za računalnik in terminalni strežnik (geslo je napisano pri računalniku – **klicaj je sestavni del gesla**).

V program Promedica se prijavi vsak zdravnik (vsi so v šifrantu).

Zunanji zdravniki (razen Jagičeve in Stojanovičeve, ki geslo že imata) se prijavijo brez gesla – program bo zahteval novo geslo, ki ga vpiše vsak sam (kot pri spremembi gesla).

Pri vsakem obisku je potrebno branje KZZ, na medicinski obravnavi se avtomatsko zabeleži pregled, potrebno pa je iz seta izbrati materiale, ki ste jih uporabili (brisi, OVO).

Za tujce brez KZZ je potrebno izpolniti obrazec za tujce, s pripisom, da gre za Vstopno točko in ga pustiti na vstopni točki s pripisom »za upravo Karmen Bukovinski«.

SLIKOVNI PRIKAZ

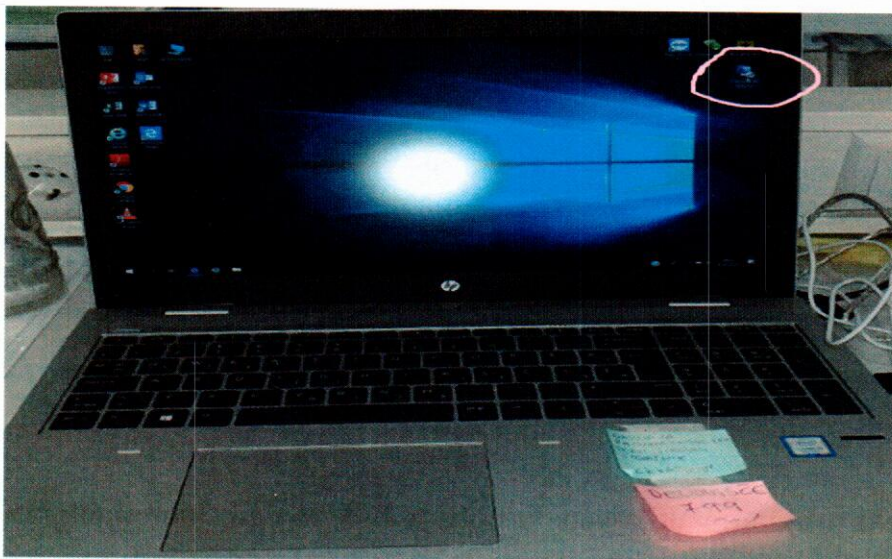

Dvoklik na označeni ikoni, da se povežete v strežnik ZD Brežice.

Nato vpišete geslo: ckz42019! in počakate (če je potrebno, vpišete isto geslo ponovno).

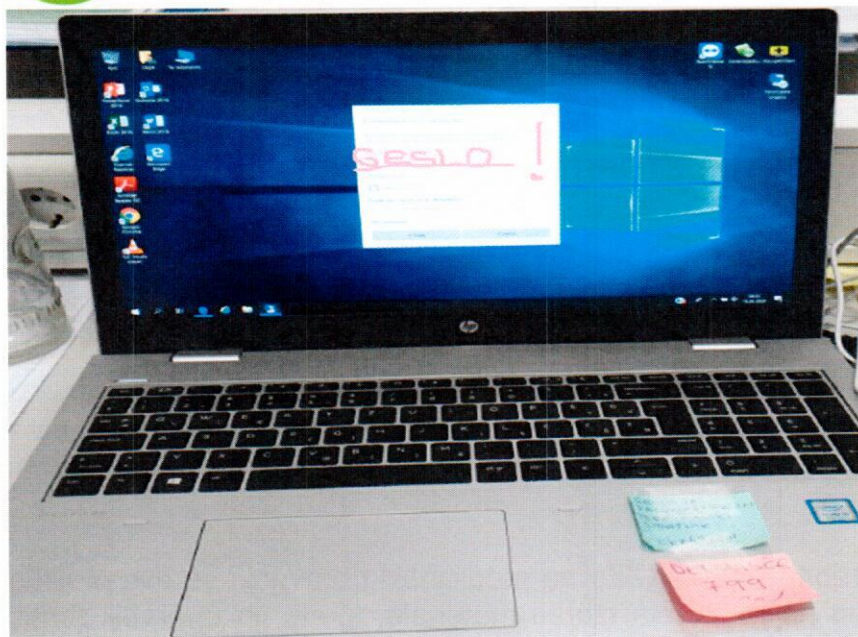

Počakate, da se računalnik poveže in se vam odpre spodnje okno.

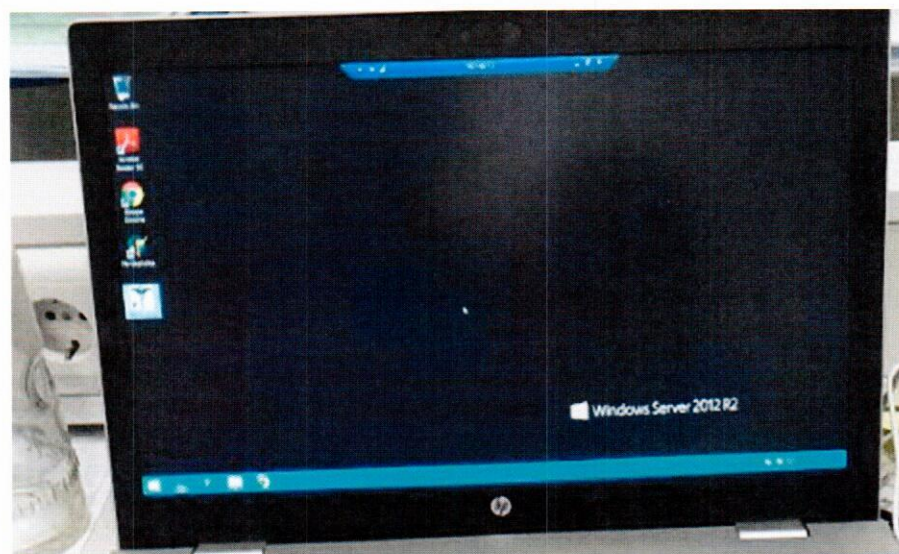

Od tukaj naprej poteka običajna prijava v program Promedica, kjer paciente obdelate, po že znanih postopkih.

Obravnava 0,1,1, in diagnoza. Nato še na storitev/material desni klik, kjer se vam odpre okno (spodnja slika) in označite ves porabljen material.

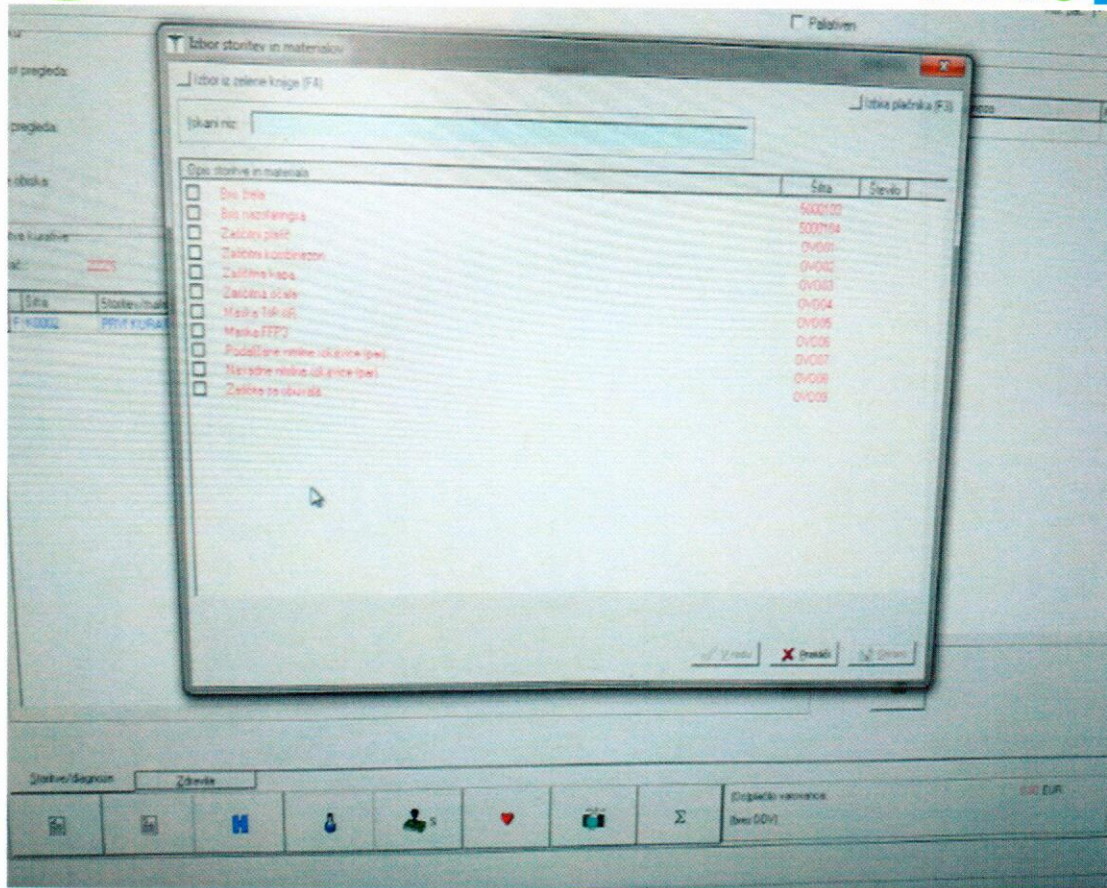

V računalnik se vnaša in obdela vse paciente, tudi tiste, ki jim ni bil odvzet bris.

Pripravili:

Karmen BUKOVINSKI in Jožica ILJAŽ, DMS s specialnimi znanji, SOBO

Dražen LEVOJEVIČ
DIREKTOR

